数学塾ワイズ

2025 夏期講習と数学検定のお知らせ

１．夏期講習

夏期講習を以下の日程で行います。夏期専用テキストでの演習問題や、受験対策、苦手分野の徹底復習など、一人一人に最適な内容を行います。

・夜の授業は通常通り行います、年間カレンダーでご確認下さい。
・先着順です。
・外部生も OK です。普段通塾していないご兄弟やお友達もご参加いただけます。
・夏期講習は振替できません。

場所　　甲府西校、甲府南校
時間　　下記参照
料金　　１コマ９０分　　4,000 円
締切り　　７／１２（土）

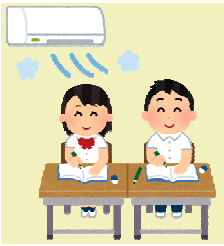

～ 自習室を使おう　～
カレンダーで塾のある日は
夏休みも自習室が使えます
ぜひ利用しましょう

２．数学検定、算数検定

８月 23 日(土)、数学検定・算数検定を行います。参加希望者には申込書を渡します。
7/12 締切りです。合格という目標に向けてこの夏一緒に頑張りましょう。

・・・・・・・・・・・・・・・　切 り 取 り　・・・・・・・・・・・・・・・

２０２５ 夏 期 講 習　申 込 書

名　前　【　　】
【　　】コマ（９０分）　×　4,000 円　＝　【　　】円

		7/23 (水)	7/25 (金)	7/26 (土)	7/30 (水)	8/1 (金)	8/2 (土)	8/15 (金)	8/20 (水)	8/22 (金)
甲府西	15:00～16:30									
	16:50～18:20									
甲府南	16:50～18:20									

※参加する日程に〇を付け、講習代金と共にご提出下さい。締切り 7/12㈯。